

9	W.C.	4.20	0.87	-	3.33
10	Baño	4.90	0.60	0.72	11.22
11	Distribuidor	2.42	-	-	8.20
12	Distribuidor	1.90	-	-	4.94
13	Distribuidor	17.83	13.10	7.56	46.36
14	Escalera	4.03	-	-	10.48
15	Dormitorio	18.08	10.30	8.45	41.81
16	Dormitorio	10.00	6.49	3.60	25.50
17	Dormitorio	10.00	6.49	3.60	25.50
18	Dormitorio	14.29	8.51	3.62	37.15
19	Dormitorio	12.90	6.61	3.62	33.64
20	Garage	29.70	1.66	13.22	80.19
21	Terraza cubierta	22.24	-	-	-
22	Terraza cubierta	1.26	-	-	-
23	Terraza cubierta	3.75	-	-	-
24	Terraza cubierta	3.75	-	-	-
25	Alco	3.54	-	-	-

SUPERFICIE CONSTRUIDA 100% TC 260.09 m2
 SUPERFICIE CONSTRUIDA 50% TC 242.81 m2
 SUPERFICIE UTIL 50% TC 212.26 m2

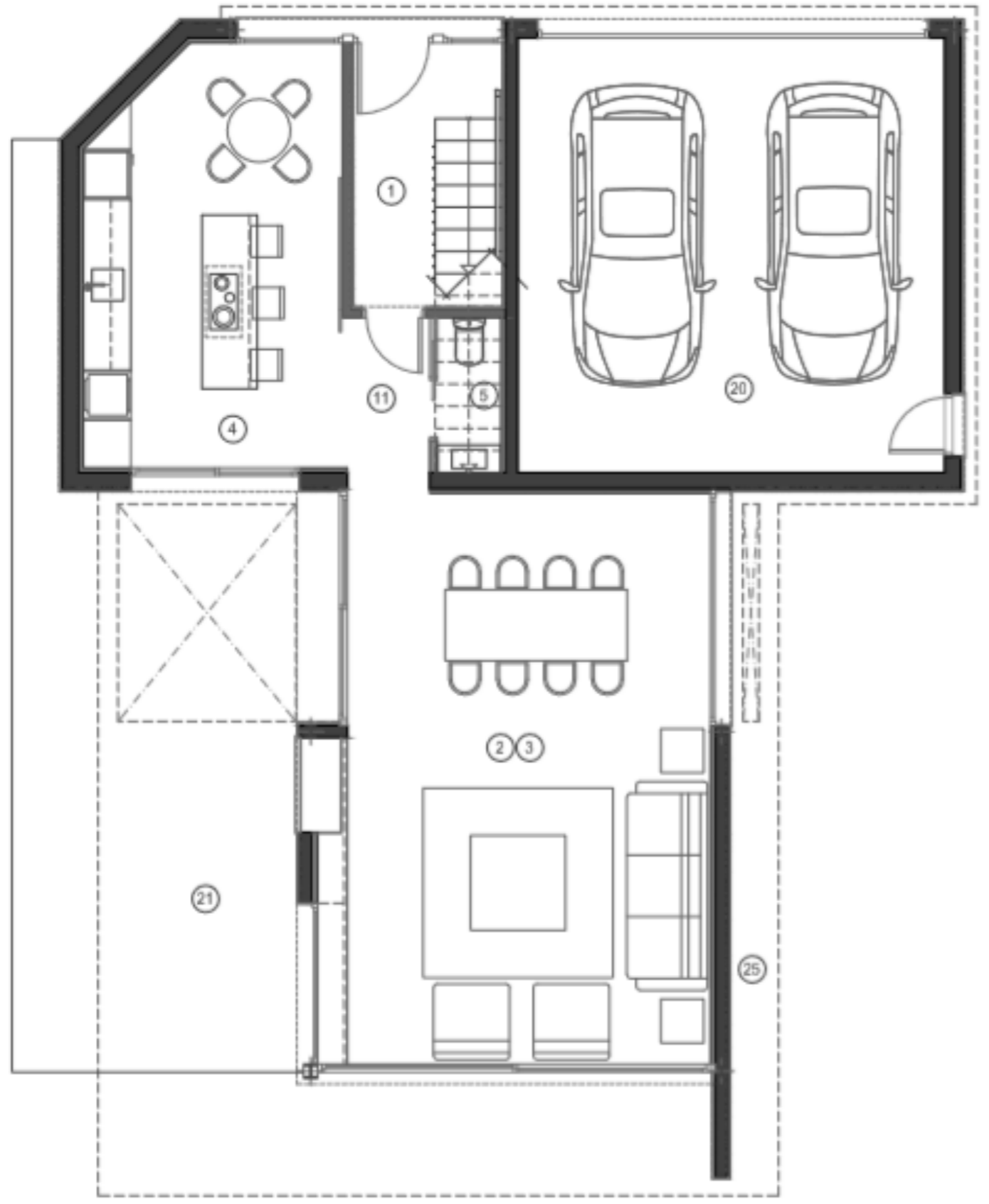

DISTRIBUCION PLANTA BAJA
 SUPERFICIE CONSTRUIDA 50% TC 118.45 m2
 SUPERFICIE CONSTRUIDA 100% TC 131.34 m2
 SUPERFICIE EXISTENTE 50% TC 33.00 m2
 SUPERFICIE REFORMADA 50% TC 32.09 m2
 SUPERFICIE AMPLIADA 50% TC 53.45 m2

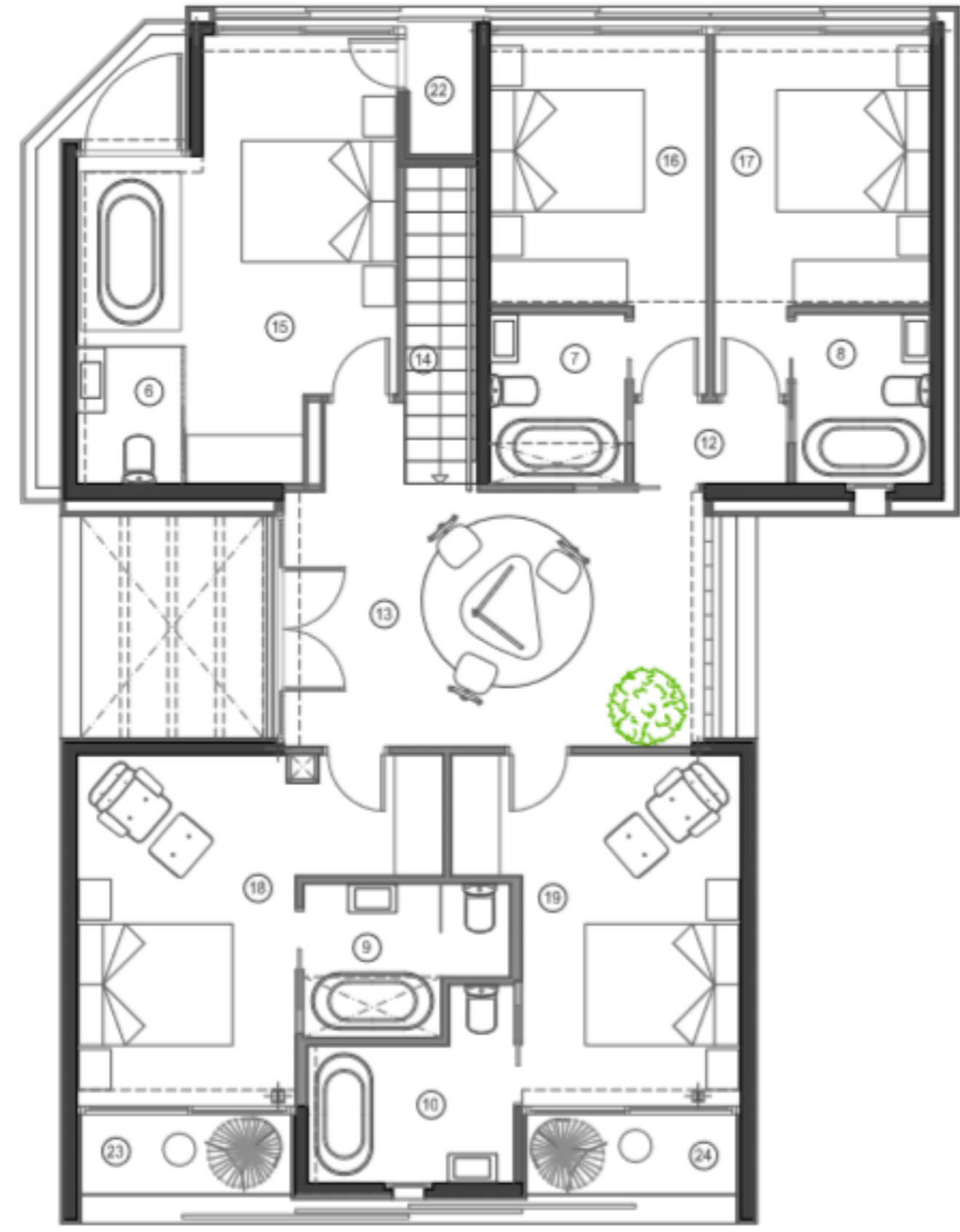

DISTRIBUCION PLANTA PISO
 SUPERFICIE CONSTRUIDA 50% TC 124.36 m2
 SUPERFICIE CONSTRUIDA 100% TC 128.75 m2
 SUPERFICIE AMPLIADA 50% TC 124.36 m2

PROYECTO
 BASICO Y DE EJECUCION DE REFORMA Y AMPLIACION DE EDIFICIO EXISTENTE PARA RECONVERSION EN VIVIENDA UNIFAMILIAR AISLADA Y PISCINA.

SITUACION
 Plaça de Sa Sivina, s/n.
 Urbanización CALA GALDANA

FERRERIES

FECHA JULIO 2018

PLANO

PLANTA DISTRIBUCION

ESCALAS 1/50

MX-35 **P-03**

Promotor: M.H.P. Gharbi Dugname
 Arquitecto: I. Bosch Juaneda